

SCHEDA DI ISCRIZIONE

NOME		
COGNOME		
DATA DI NASCITA		
NATO A	PROV	
CODICE FISCALE		
PROFESSIONE		
TITOLO DI STUDIO		
UNIVERSITÀ		
SPECIALIZZAZIONE		
TITOLI		
SEDE STUDIO IN VIA		
CITTÀ	CAP	PROV
TELEFONO		
CELLULARE		
MAIL		
INTESTAZIONE FATTURA		
<input type="checkbox"/> barrare se indirizzo fatturazione e sede dello studio corrispondono		
VIA		
CITTÀ	CAP	PROV
PARTITA IVA		
CODICE FISCALE		

Iscrizione al corso:

- € 280,00 + iva - Odontoiatri, Medici Fisiatri e Med. Sport
 € 180,00 + iva - Fisioterapisti e Osteopati

La quota è comprensiva di crediti ECM, coffee break e light lunch

Modalità di pagamento:

- iscrizione online al sito www.formaitalia.it
 Fotocopia dell'ordine di bonifico effettuato presso UNICREDIT BANCA - Ag. Spinea - VE
IBAN: IT 66 U 02008 36330 000101183567 intestato a FORMAONWEB specificando nella causale il nominativo del partecipante e titolo del corso.

Allegare ricevuta dell'avvenuto versamento alla scheda di iscrizione compilata e inviare via mail a info@formaitalia.it

L'organizzazione si riserva la facoltà di cancellare il corso qualora non si raggiunga il numero minimo di iscritti. La disdetta dell'iscrizione effettuata almeno 30 gg prima della data d'inizio del corso dà diritto alla restituzione della quota d'iscrizione decurtata del 30% per spese di segreteria. Dopo tale termine, non si avrà diritto ad alcun rimborso della somma versata. Il mancato versamento del saldo all'inizio del corso comporterà l'impossibilità di partecipare al corso stesso.

- Barrare la casella se non si intende dare il consenso dei propri dati.

I crediti ECM verranno erogati solo se in regola con il saldo dell'intera quota.

data _____

timbro e firma _____

Destinatari del Corso

Il corso è aperto a *Odontoiatri, Fisioterapisti, Medici dello Sport, Medici di Medicina Fisica e Riabilitazione, Odontotecnici, Osteopati* e tutti coloro interessati all'argomento.

Sede del Corso

Sala Corsi FORMA "Le Vele"
Piazza Marconi, 17
Spinea (Venezia)

Segreteria Organizzativa e Provider ECM



FORMAONWEB SAS DI P. SERENA

Via della Vittoria, 90/c
30035 Mirano (Venezia)

Tel. 041 999609
Cell. 334 6558420

www.formaitalia.it
info@formaitalia.it

in collaborazione con:



PROGRESSO TECNICO ORTODONTICO
di Emanuele Wolf
Via Colonnello Fasoli, 9 cap. 37135 Verona
www.ptowolf.it - email: info@ptowolf.it Tel. +39045540555

P.T.O.

17 FEBBRAIO 2018, SPINEA VENEZIA

RIPROGRAMMAZIONE MOTORIA NEURO-OCCLUSALE IN ODONTOIATRIA E ORTODONZIA

RELATORI

DOTT. STEFANO CORTI
DOTT. ANDREA PAPINI
DOTT. MAURIZIO REALI

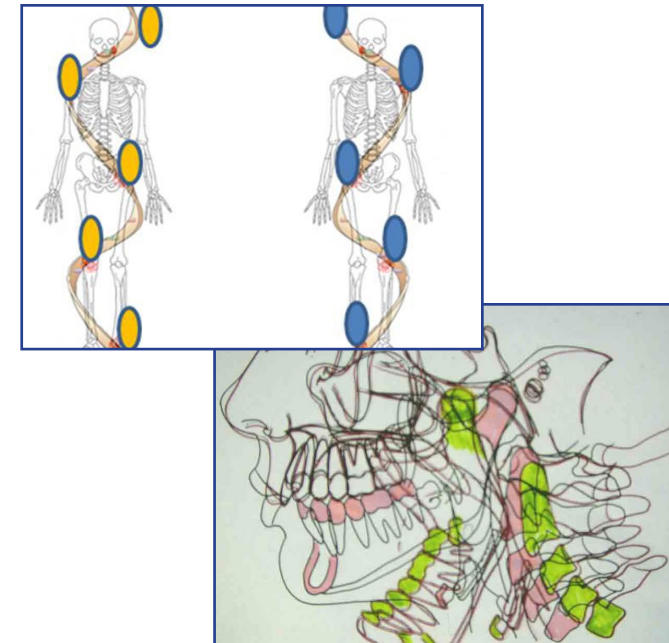

11 CREDITI ECM

FORMAZIONE
FORMA
AGGIORNAMENTO

programma del corso

Si ritiene la malocclusione non una patologia ma il miglior modo che ha avuto la natura di armonizzare denti, ATM e rachide in funzione della necessità di sopravvivenza, che prevede respirare, alimentarsi, riprodursi, muoversi, vivere insomma. Il sistema nervoso, deputato al controllo delle funzioni vitali, necessita di stimoli provenienti dagli organi di senso e dai recettori per organizzare le attività vitali e il movimento in genere.

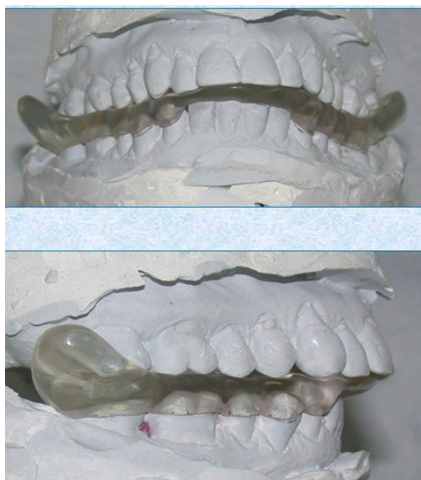

Le esperienze recettoriali scolpiscono il cervello (Robertson: il cervello plastico) e si creano memorie di movimento sulla base della esperienza recettoriale acquisita. Lo studio del movimento della bocca fornisce pertanto la valutazione dei recettori e delle memorie che sono state attivate. Avremo pertanto sempre movimenti adeguati alle forme. In ortodonzia si indaga e si interviene sulla forma, auspicando che il cambiamento di forma modifichi, in meglio, la funzione. La comparsa della recidiva testimonia il non raggiungimento di uno stato fisiologico migliore dell'iniziale. Con la riprogrammazione motoria si interviene in primo luogo sulla correzione del movimento, certi che il cambiamento di funzione sarà determinante per favorire il cambiamento della forma.

mattina dalle ore 09.00 alle ore 13.00

Cos'è il Riprogrammatore Motorio Neuro-Occlusale (N.O.R.M.)

Dalla forma alla funzione

Funzione e Movimento

Lingua e Deglutizione, Postura

Caratteristiche e finalità del NORM

Masticazione e Leggi di sviluppo di Planas

Minima dimensione verticale e AFMP

Rapporti con la postura

Misura del movimento: il KS

Caratteristiche e finalità del by-Te Reali: campi di utilizzo

pomeriggio dalle ore 14.00 alle ore 18.00

Introduzione anatomo-evolutiva dell'ATM

Studio dei movimenti funzionali mediati dall'anatomia: arco gotico, volume di Posselt, lateralità retrusiva

Relazioni anatomo-funzionali tra distretti anatomici contigui: tra mandibola e rachide cervicale e tra ATM e cavità timpanica

Gestione clinica del NORM: casi clinici dimostrativi

Gestione clinica del by-Te Reali: casi clinici dimostrativi

Dopo il trattamento gnatologico: finalizzazioni

Utilizzo del by-Te Reali in particolari patologie apparentemente non di competenza odontoiatrica

Utilizzo negli sportivi professionisti



Dr. Stefano Corti

Laureato a Firenze in Medicina e Chirurgia e specializzato in odontoiatria e protesi dentaria. Dedicò la sua attività professionale all'ortodonzia che gli è stata insegnata da R. Ricketts, M. Langlade e P. Vion. Coautore del libro di cefalometria ortodontica: "Cefalometria in norma lateralis" (Ed. Resh 1989). Ha seguito corsi di posturologia, avvicinandosi alla kinesiologia, alla chiropratica e alla Osteopatia. Segretario Culturale della Società Italiana di Kinesiografia (SIKON). Cultore della terapia Rno di Pedro Planas, diventa Socio fondatore dell'Associazione Italiana Pedro Planas, ex Presidente e successivamente ex Tesoriere dell'Associazione. Relatore a corsi e conferenze in Italia e all'estero, grazie alla sua concezione innovativa dell'ortodonzia, basata su una tecnica diagnostica strumentale e una terapia riabilitativa funzionale.

Dr. Maurizio Reali

Nato a Città di Castello nel 1953. Si laurea in Medicina e Chirurgia all'Università di Perugia nel 1980. Socio fondatore dell'Associazione Italiana Pedro Planas, ex Vicepresidente dell'Associazione [1995-1997], ex Presidente dell'Associazione [1997-1999], Consigliere F.I.A.P.P. è SOCIO SIKON (Società Italiana di Kinesiografia Ortognatodontica Neuromuscolare). Relatore in numerosi congressi e corsi in Italia e all'estero su temi riguardanti la gnatologia e la protesi. Si occupa prevalentemente di gnatologia e riabilitazioni occlusali (monitorate con l'utilizzo della kinesiografia) negli studi di Città di Castello (PG) e Arezzo.

Dr. Andrea Papini

Nato a Prato nel 1965. Si laurea a Firenze in odontoiatria e protesi dentaria. Titolare dello studio odontoiatrico Dr. Papini a Prato. Autore di pubblicazioni di anatomia, kinesiografia, antropologia e studio morfologico craniale tramite Cone Beam. Socio attivo delle più prestigiose accademie odontoiatriche e relatore a corsi e congressi nazionali ed internazionali.